

Information produit

Nom produit : Strawberry Mint CBD (FLE-CBD-SBM-GL-0326)
 Société : Le Grossiste du CBD
 Donnée : Data_20260401_Le Grossiste du CBD_Strawberry Mint CBD (FLE-CBD-SBM-GL-0326)
 Méthode : High sensitivity.lcm
 Série : Analysis20260401_133759.lcb
 Flot # : 1-9
 Vol. d'injection : 5 uL
 Masse : 190 mg
 Vol. d'extraction : 20 mL
 Dilution : 10
 Acquis le : 01/04/2026 13:49:48
 Validé le : 01/04/2026 16:13:34

Limite de quantification : 0,01%
 Acquis par : Glouannec Alan
 Validé par : Glouannec Alan

Chromatogram

mV

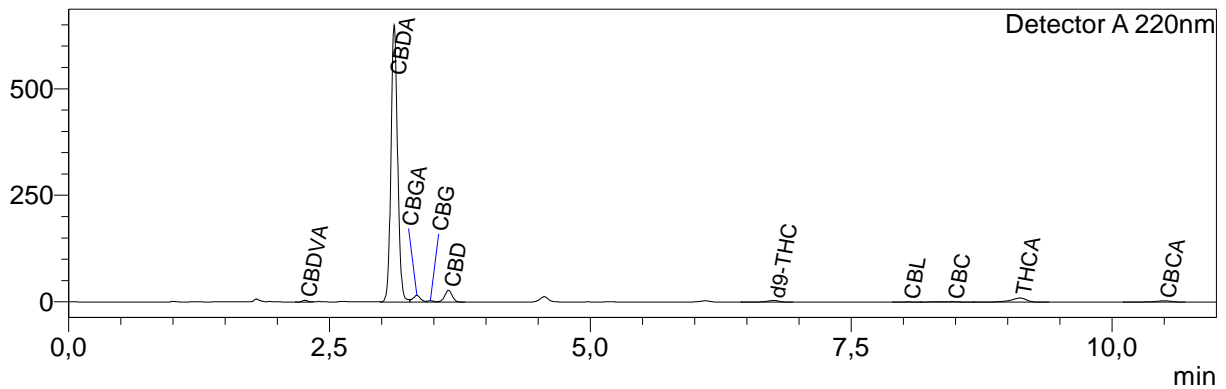

Résultats quantitatifs

Detector A

Name	Ret. Time	Dry weight %
CBDVA	2,265	0,10
CBDV	--	<LOQ
CBDA	3,121	20,35
CBGA	3,338	0,53
CBG	3,468	0,12
CBD	3,642	1,12
THCV	--	<LOQ
THCVA	--	<LOQ
CBN	--	<LOQ
d9-THC	6,758	0,03
d8-THC	--	<LOQ
CBL	8,049	0,05
CBC	8,470	0,10
THCA	9,117	0,12
CBCA	10,503	0,94

Total THC	0,15	%
Total CBD	18,97	%
Total CBG	0,59	%
Total THCV	0,00	%

Les résultats de cette analyse ne sont valables que pour l'échantillon ayant été fourni au laboratoire.

Un échantillon sera conservé pour une période de 3 mois après analyse si une quantité suffisante a été fournie au laboratoire.

Laboratoire d'analyse de la société
TM Nature distribution
370 rue capitaine Simon-73170 Yenne
Tel: 04 57 08 93 43
E-mail : contact@test-cbd.com
n°Siret : 84841988300048

<LOQ = Inférieur à la limite de quantification

Cette mention peut aussi signifier que la molécule ciblée n'est pas quantifiable.

Pour connaître la législation en vigueur en France référez vous à l'actualisation du 04/06/2024 de la décision du 22/05/2024 de l'ANSM.

